Da giugno 2024
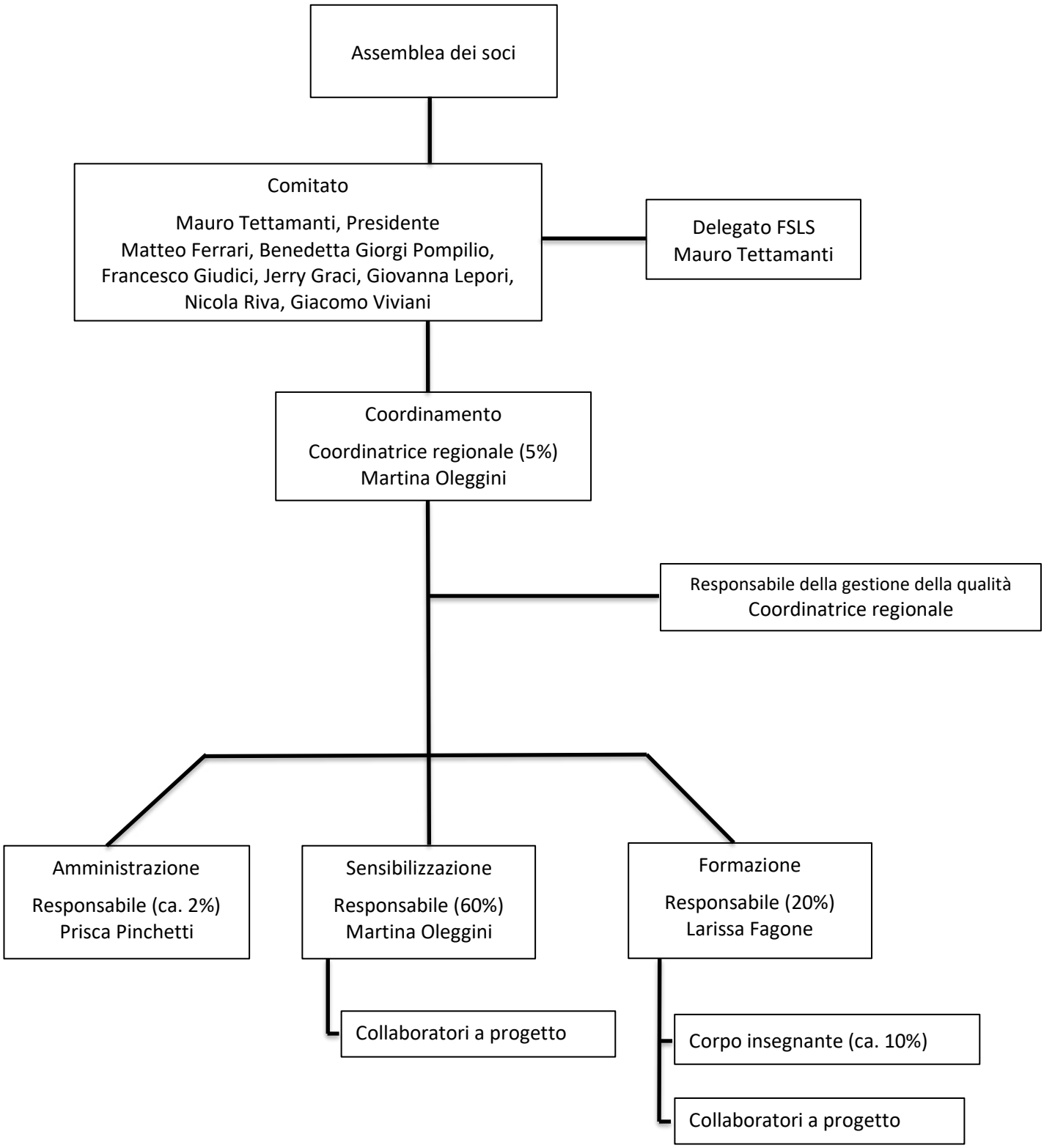
Organigramma Associazione Leggere e Scrivere della Svizzera italiana